راهنمای نصب AtomX تایم‌کد

مک · تایم‌کد 1.0.0 · موتور AtomX 3.3.3

۱. آماده‌سازی

فایل ZIP را کامل استخراج کنید. پوشه‌های راهنما، نصب، حذف و extension باید کنار یکدیگر بمانند. افتر افکت و پریمیر را کامل ببندید. این بسته برای CEP 11 یا جدیدتر ساخته شده است.

۲. اجرای نصب‌کننده

در پوشه 02 - Install فایل زیر را اجرا کنید:

```
Timecode-AtomX-Setup-Mac.pkg
```

مراحل پنجره نصب را تا پیام موفقیت ادامه دهید. نصب برای حساب فعلی سیستم است؛ پکیج‌های محتوایی همراه فایل نصب نیستند و از داخل پنل دریافت می‌شوند.

> پنل با امضای CEP تایم‌کد ارائه شده است. این امضا با لایسنس پکیج و اشتراک حساب تفاوت دارد. نصب‌کننده حالت توسعه ادوبی را فعال نمی‌کند و به نسخه اصلی AtomX دست نمی‌زند.

۳. بازکردن پنل

برنامه را اجرا و پنل را از این مسیر باز کنید:

```
Window → Extensions → Timecode - AtomX
```

۴. حذف پنل

هر دو برنامه را ببندید. از پوشه 03 - Uninstall فایل زیر را اجرا کنید:

```
Timecode-AtomX-Uninstall-Mac.app
```

حذف را تأیید کنید. پنل و ورود ذخیره‌شده پاک می‌شوند. گزینهٔ «حذف پکیج‌های دانلودشده توسط تایم‌کد» پیش‌فرض خاموش است؛ فقط اگر می‌خواهید دریافت‌های همین پنل هم پاک شوند، آن را روشن کنید. پکیج‌ها و فایل‌های خارج از مسیر تایم‌کد حذف نمی‌شوند. برای پاک‌کردن یک پکیج، پیش از حذف پنل از دکمه حذف همان پکیج استفاده کنید.

نصب‌کننده مک هنوز دارای Apple Developer ID و notarization نیست؛ در صورت مسدودشدن، مراحل صفحه بعد را انجام دهید. امضای CEP جای امضای اپل را نمی‌گیرد.

راهنمای نصب AtomX تایم‌کد

مک · تایم‌کد 1.0.0 · موتور AtomX 3.3.3

اگر مک اجازه بازشدن نداد

ابتدا یک بار فایل نصب را باز کنید. سپس به مسیر زیر بروید:

System Settings → Privacy & Security → Security → Open Anyway

گزینه Open Anyway مربوط به همین فایل را بزنید و در پیام تأیید، Open Anyway یا Open را انتخاب کنید.

> گزینه Move to Trash را نزنید. فقط برای فایل معتبر دریافتی از تایم‌کد اجازه اجرا بدهید؛ نیازی به خاموش‌کردن Gatekeeper نیست.

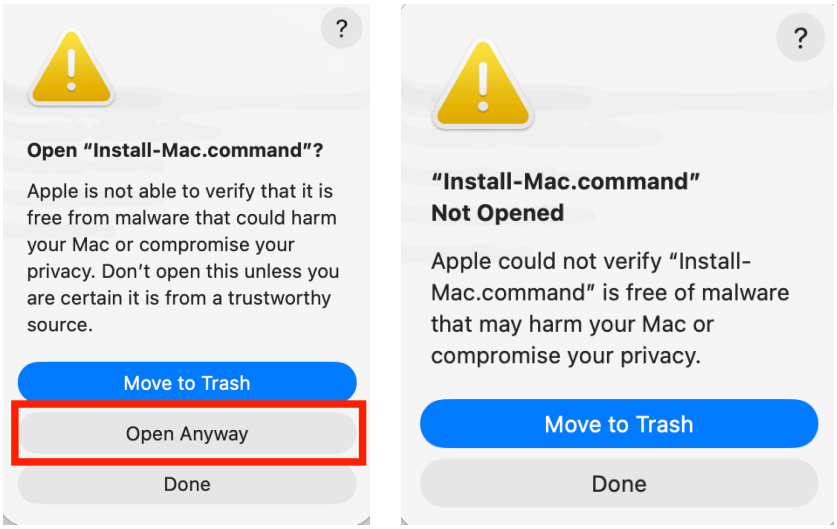

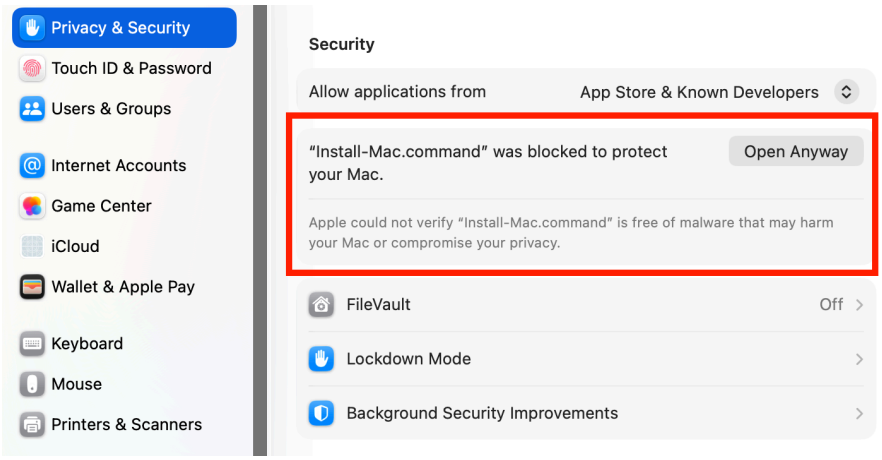

تصاویر نمونهٔ پیام‌های مک‌اند و ممکن است نام محصول دیگری در آن‌ها باشد. در مک‌های قدیمی‌تر راست‌کلیک یا Control-click روی فایل و سپس Open نیز ممکن است قابل استفاده باشد؛ در نسخه‌های جدید از Privacy & Security استفاده کنید.

راهنمای نصب AtomX تایم‌کد

مک · تایم‌کد 1.0.0 · موتور AtomX 3.3.3

ورود و استفاده

پنل را از مسیر زیر باز کنید:

```
Window → Extensions → Timecode - AtomX
```

در «حساب من» با موبایل یا ایمیل و رمز خود وارد شوید. استفاده از پنل و دریافت پکیج به اشتراک فعال نقره‌ای یا طلایی نیاز دارد. رمز را فقط در پنل تایم‌کد وارد کنید.

از «نصب پکیج» محتوای سازگار با برنامه فعلی را بگیرید. با کلیک روی کاور، ویدیوی معرفی پخش می‌شود. پس از نصب از ابزار «مرور پکیج‌ها» برای جابه‌جایی استفاده کنید.

در افتر ابتدا کامپوزیشن و در پریمیر سکانس فعال را انتخاب کنید. بسته به پکیج، فونت یا افکت جانبی ممکن است لازم باشد؛ راهنمای همان پکیج را ببینید. ابزار Text Animator فقط برای افتر افکت است.

بروزرسانی

از «حساب من» بروزرسانی را بررسی کنید. برای نصب نسخه جدید، هر دو برنامه را ببندید و نصب‌کننده جدید را اجرا کنید. پکیج‌ها و تنظیمات حفظ می‌شوند.

رفع اشکال

اگر پنل نمایش داده نشد، برنامه را کامل ببندید و فایل ZIP را دوباره کامل استخراج کنید. در صورت خطای امضا یا نصب، متن خطا و نسخه برنامه را برای پشتیبانی بفرستید. تنظیم امنیتی عمومی سیستم یا ادوبی را تغییر ندهید.

اگر دریافت یا اعمال پکیج متوقف شد، اینترنت، فضای آزاد و وضعیت اشتراک را بررسی کنید. نام پکیج و متن خطا را ارسال کنید؛ رمز عبور و فایل حساب را ارسال نکنید.